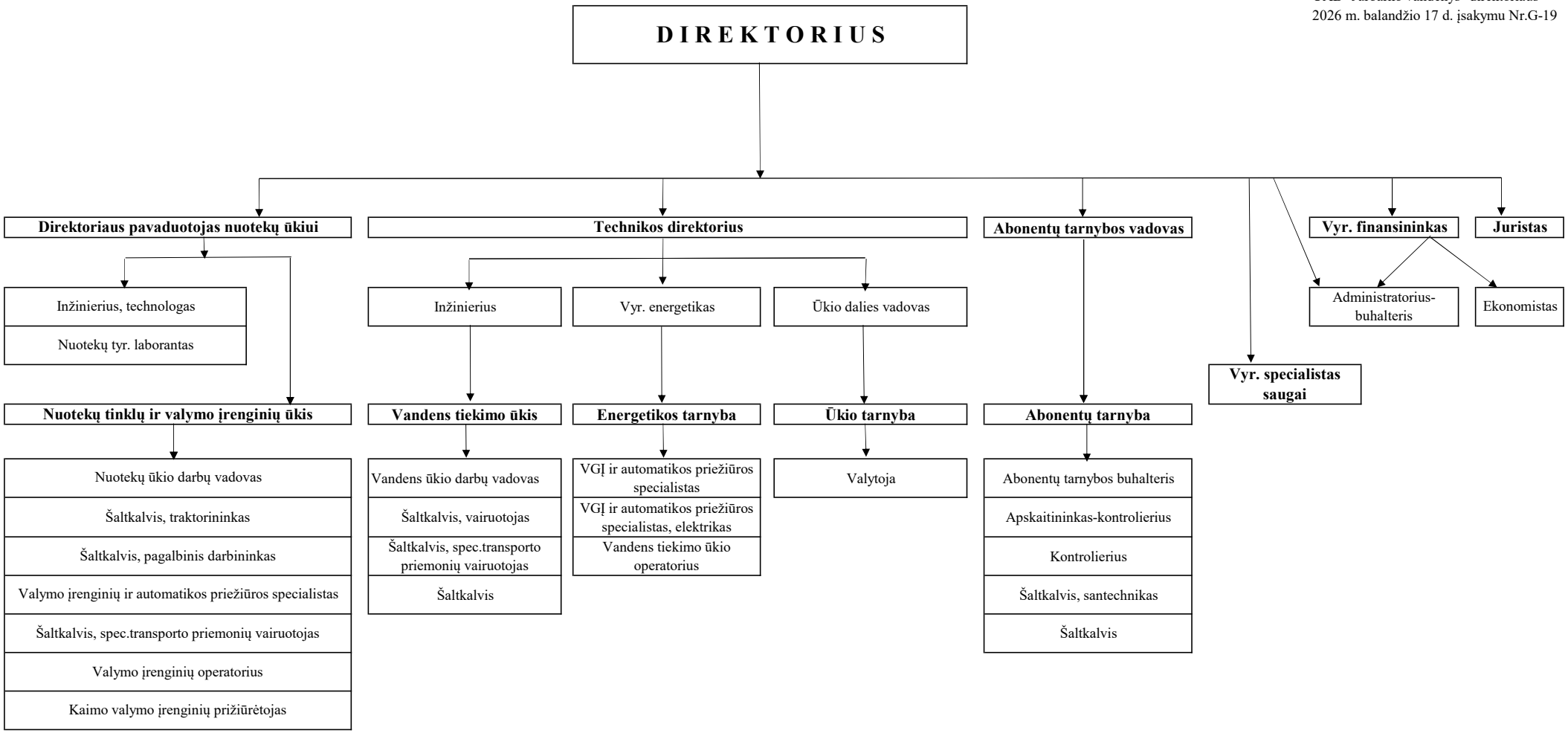PATVIRTINTA
UAB "Jurbarko vandenys" direktoriaus
2026 m. balandžio 17 d. įsakymu Nr.G-19